FEDERACIJA BOSNE I HERCEGOVINE
ZENIČKO - DOBOJSKI KANTON

PROSTORNI PLAN ZENIČKO - DOBOJSKOG KANTONA (2009 - 2029.)

PROJEKCIJA PROSTORNOG RAZVOJA

- sintezni prikaz namjene i korištenja prostora -

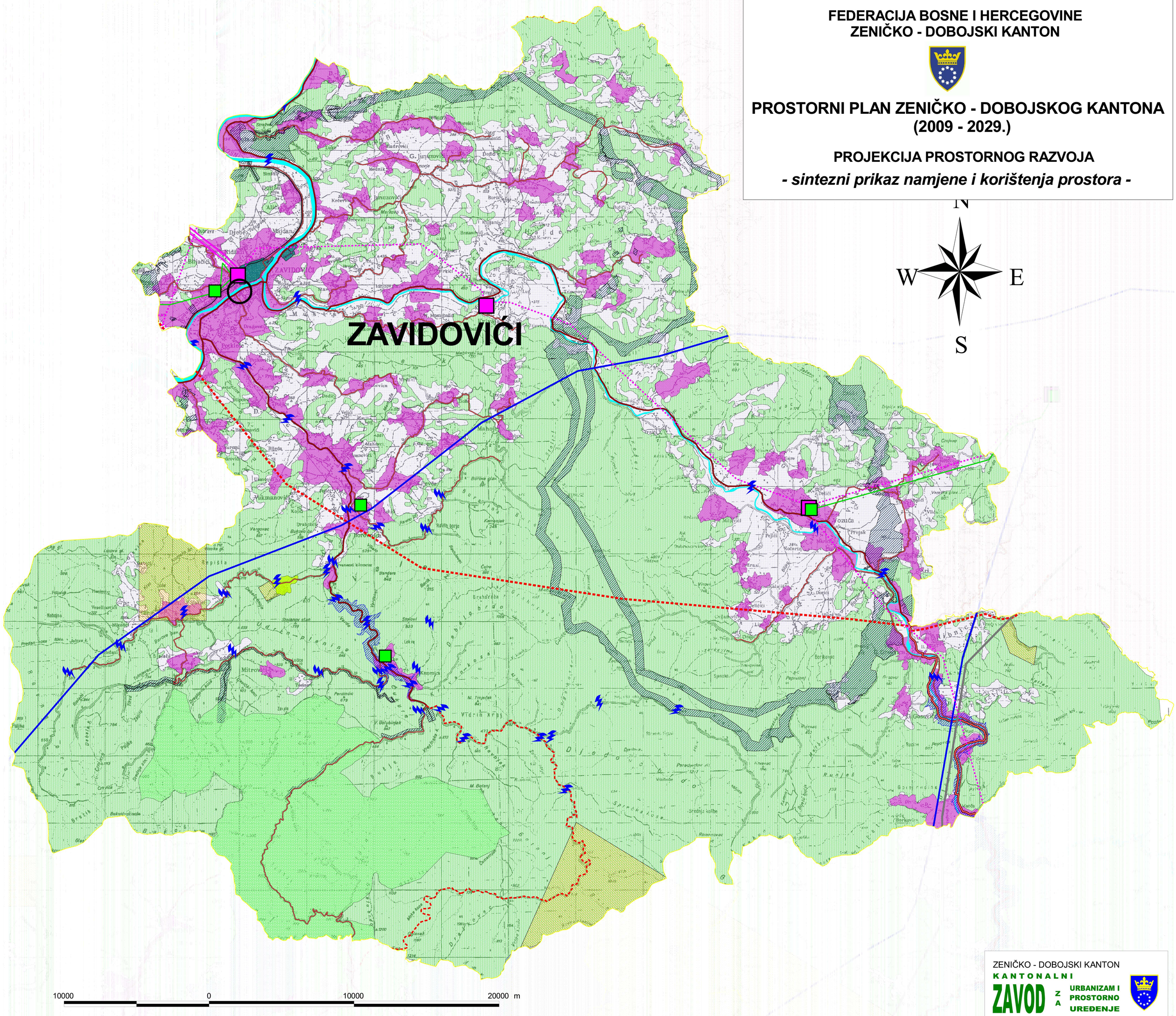

ZENIČKO - DOBOJSKI KANTON
KANTONALNI ZAVOD ZA URBANIZAM I PROSTORNO UREĐENJE

LEGENDA

- granica kantona
- granice općina
- centar kantona
- centri općina

SAOBRAĆAJ

- autoput u koridoru Vc
- brza cesta
- autoput u koridoru Vc-planirani
- magistralni put
- regionalni put
- regionalni put-rekonstrukcija
- regionalni put-planirani
- lokalni put
- željeznička pruga
- željeznička pruga-planirana
- čvorišta
- e aerodrom

- urbana područja
- šumsko zemljište
- poljoprivredno zemljište
- privredne zone
- privremeno neupotrebljive površine (mine)
- degradirane površine (rekultivacija)
- mineralne sirovine
- energetske sirovine (ugalj)
- regionalna deponija
- višenamjenske akumulacije (planirane)

Zaštićena područja

- kulturni krajolici
- spomenici prirode
- zaštićena prirodna cjelina
- zaštićene urbane zone

Elektroenergetika

- 400 kV postojeći
- 400 kV planirani
- 220 kV postojeći
- 110 kV postojeći
- 110 kV planirani
- 35 kV postojeći
- 35 kV planirani
- TS 400/110 kV
- TS 220/x kV
- TS 110/x kV
- TS 35/x kV
- HE
- TE Kakanj

Plinovod

- postojeći
- planirani

- vodene površine

NAZIV PLANSKOG DOKUMENTA:	**PROSTORNI PLAN ZENIČKO-DOBOJSKOG KANTONA ZA PERIOD OD 2009 - 2029. GODINE**
NOSILAC PRIPREME PLANA:	**VLADA ZENIČKO-DOBOJSKOG KANTONA MINISTARSTVO ZA PROSTORNO UREĐENJE, PROMET I KOMUNIKACIJE I ZAŠTITU OKOLINE**
NOSILAC IZRADE PLANA:	**KANTONALNI ZAVOD ZA URBANIZAM I PROSTORNO UREĐENJE**
FAZA IZRADE:	**PROJEKCIJA PROSTORNOG RAZVOJA**
TEMATSKA KARTA:	**SINTEZNI PRIKAZ NAMJENE I KORIŠTENJA PROSTORA ZE-DO KANTONA**

MJERILO:		BROJ GRAFIČKOG PRILOGA:
1 : 25 000	**OPĆINA ZAVIDOVIĆI**	**18.2**