ZENIČKO - DOBOJSKI KANTON
KANTONALNI ZAVOD ZA URBANIZAM I PROSTORNO UREĐENJE

PROSTORNI PLAN OPĆINE VISOKO (2014-2034.)
- sintezni prikaz uređenja prostora-

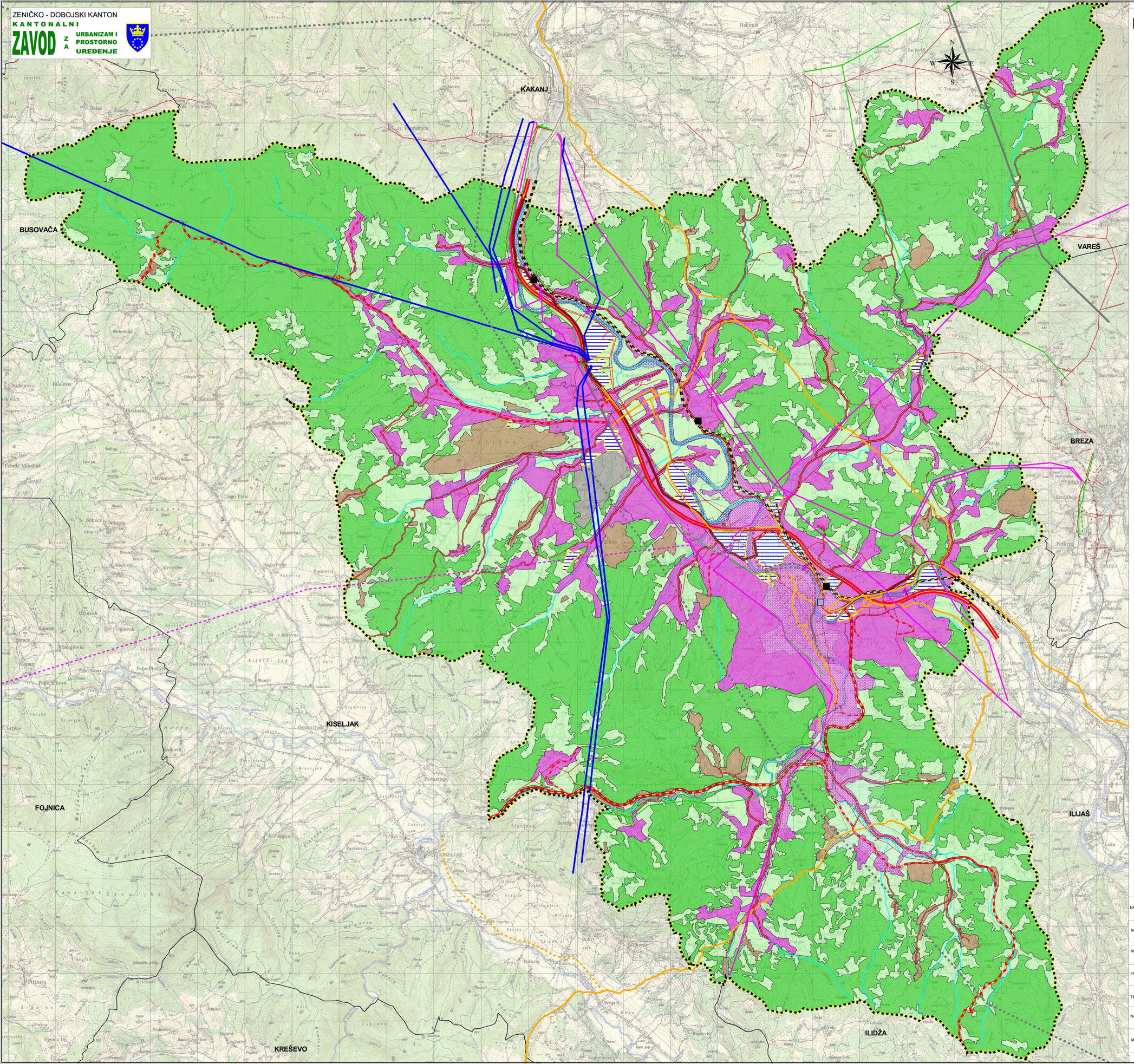

Granica općine
Urbano područje
Građevinsko zemljište
Privredne zone

Namjena zemljišta
- poljoprivredno zemljište
- šumsko zemljište
- degradirane površine

Saobraćaj
- autocesta
- magistralna cesta - planirana
- regionalna cesta
- regionalna cesta - planirana
- lokalna cesta
- lokalna cesta - planirana
- nerazvrstana cesta
- pruga
- industrijski kolosijek
- pruga - planirana
- željeznička stanica
- autobuska stanica

Elektro vodovi
- nadzemni dalekovod 400 kV
- planirani nadzemni dalekovod 400 kV
- nadzemni dalekovod 220 kV
- nadzemni dalekovod 110 kV
- planirani nadzemni dalekovod 110 kV
- nadzemni dalekovod 35 kV
- podzemni kabl 35 kV
- nadzemni dalekovod 10 kV
- podzemni kabl 10 kV
- nadzemni univerzalni kabl 10 (20) kV
- HE (PPZDK)

Plinovod
- planirani
- postojeći

Kanalizacija
- postojeći glavni kolektori FK
- glavni kolektori FK
- sekundarni kolektori FK
- uređaj za prečišć. otpadnih voda

Zone vodosnabdjevanja

Vodno dobro
Hidrografska mreža

NAZIV PLANSKOG DOKUMENTA:	PROSTORNI PLAN OPĆINE VISOKO ZA PERIOD 2014-2034.GODINE		
NOSILAC PRIPREME PLANA:	OPĆINA VISOKO		
NOSILAC IZRADE PLANA:	KANTONALNI ZAVOD ZA URBANIZAM I PROSTORNO UREDJENJE		
FAZA IZRADE:	PROJEKCIJA PROSTORNOG UREĐENJA		
TEMATSKA OBLAST:	SINTEZNI PRIKAZ UREĐENJA PROSTORA		
NAZIV KARTE:	SINTEZNI PRIKAZ UREĐENJA PROSTORA		
MJERILO:	1:25 000	BROJ GRAFIČKOG PRILOGA:	18.