FEDERACIJA BOSNE I HERCEGOVINE
ZENIČKO - DOBOJSKI KANTON

PROSTORNI PLAN ZENIČKO - DOBOJSKOG KANTONA (2009 - 2029.)

PROJEKCIJA PROSTORNOG RAZVOJA

- energetske i mineralne sirovine -

MINERALNE SIROVINE	
Nemetalne sirovine	Metalne sirovine
Krečnjaci (K)	Željezo (Fe)
Dijabaz (D)	Olovo (Pb)
Spilit (S)	Cink (Zn)
Amfibolit (A)	Barit (Ba)
Laporoviti krečnjak (LK)	
Glina (Gl)	
Kvarcni pjesak (Kp)	
Gips (Gi)	
Dolerit (Do)	

MINERALNE SIROVINE	
Postojeća ležišta	1-36
Potencijalna ležišta	37-44

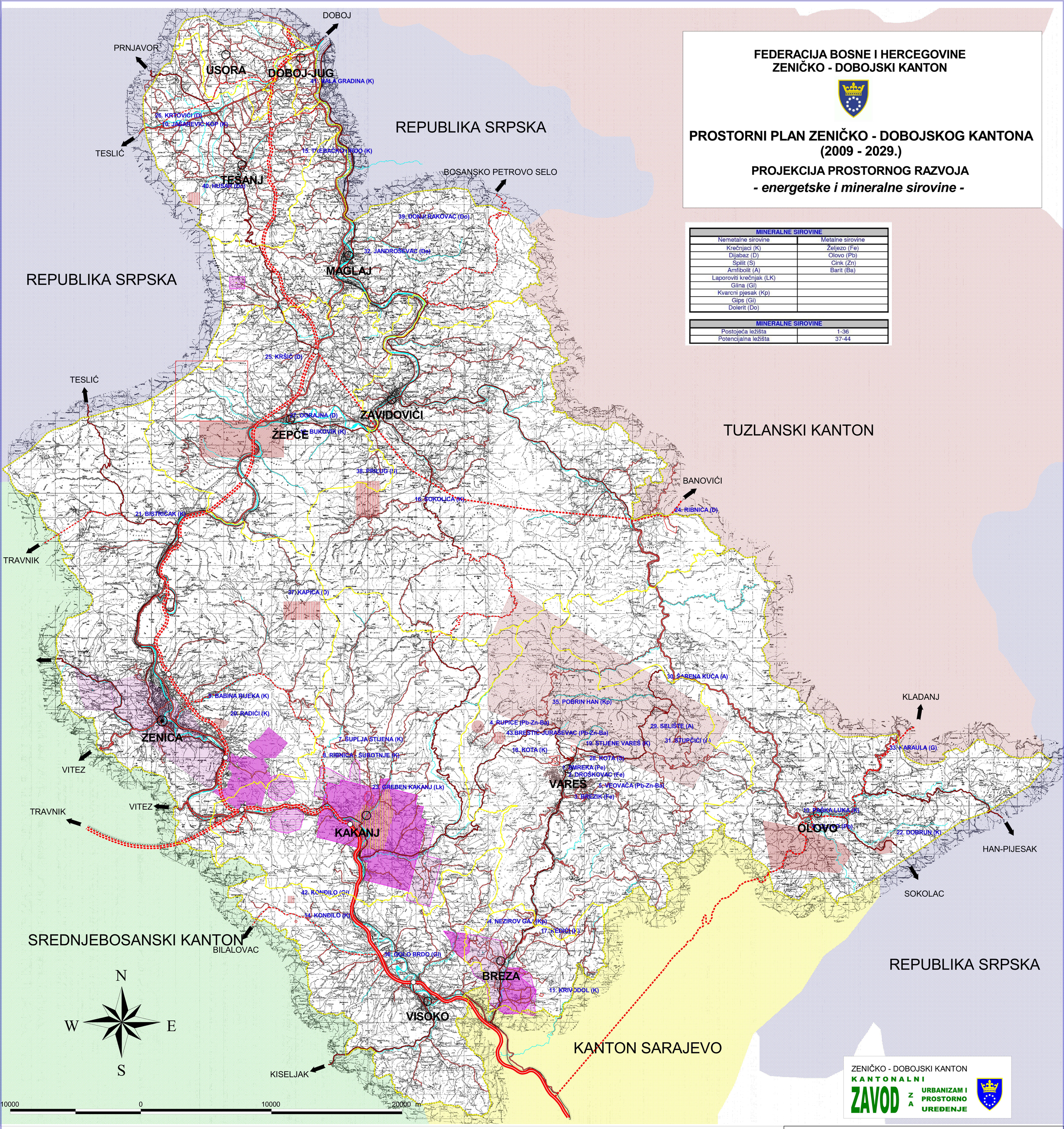

ZENIČKO - DOBOJSKI KANTON
KANTONALNI ZAVOD ZA URBANIZAM I PROSTORNO UREĐENJE

LEGENDA

- granica kantona
- granice općina
- centar kantona
- centri općina
- autoput u koridoru Vc
- autoput u koridoru Vc-planirani
- magistralni put
- regionalni put
- regionalni put-rekonstrukcija
- regionalni put-planirani
- lokalni put
- željeznička pruga
- željeznička pruga-planirana
- čvorista

MINERALNE SIROVINE
- utvrđena ležišta
- ležišta u fazi eksploatacije
- napuštena ležišta
- potencijalna ležišta
- jamski kop
- površinski kop
- koncesiono pravo

ENERGETSKE SIROVINE
- utvrđena ležišta
- napuštena ležišta
- eksploatacija u toku
- eksploatacija nije u toku
- istraživanja u toku
- završena eksploatacija

NEMETALNE SIROVINE
Dijabaz (D)
Spilit (S)
Amfibolit (A)
Laporoviti krečnjak (LK)
Glina (Gl)
Metalične mineralne sirovine:
Kvarcni pjesak (Kp)
Dolerit (Do)
Gips (Gi)
Krečnjaci (K)

METALIČNE MINERALNE SIROVINE
Barit (Ba)
Cink (Zn)
Olovo (Pb)
Željezo (Fe)

1 - 36 Naziv poznatih ležišta
37-44 Naziv potencijalnih ležišta

NAZIV PLANSKOG DOKUMENTA:
PROSTORNI PLAN ZENIČKO-DOBOJSKOG KANTONA ZA PERIOD 2009 - 2029. GODINE

NOSILAC PRIPREME PLANA:
VLADA ZENIČKO-DOBOJSKOG KANTONA
MINISTARSTVO ZA PROSTORNO UREĐENJE, PROMET I KOMUNIKACIJE I ZAŠTITU OKOLINE

NOSILAC IZRADE PLANA:
KANTONALNI ZAVOD ZA URBANIZAM I PROSTORNO UREĐENJE

FAZA IZRADE: **PROJEKCIJA PROSTORNOG RAZVOJA**

TEMATSKA KARTA: **ENERGETSKE I MINERALNE SIROVINE**

MJERILO: **1:50000**

BROJ GRAFIČKOG PRILOGA: **6.**